

ROCHEJEAN

Section AB
Lieudit "Village Ouest"

Permis d'Aménager dit

"Bellevue"

par la SARL GN PROMOTION

Plan de Composition (PA4)

MODIFICATIF N°1

n° 128 - superficie réelle: 20a 37ca

n° 211 - superficie réelle: 12a 05ca

n° 214 - superficie réelle: 1a 14ca

n° 217 - superficie réelle: 6a 88ca

n° 126 - superficie réelle: 21a 97ca

Système de coordonnées: LAMBERT93 CC47

Système altimétrique: N.G.F. (altitudes normales)

ECHELLE: 1/500e

Date: 14/10/2022

Levé: 20/07/2021



Dossier: 2021-111

Plan établi par Alain PREVALET

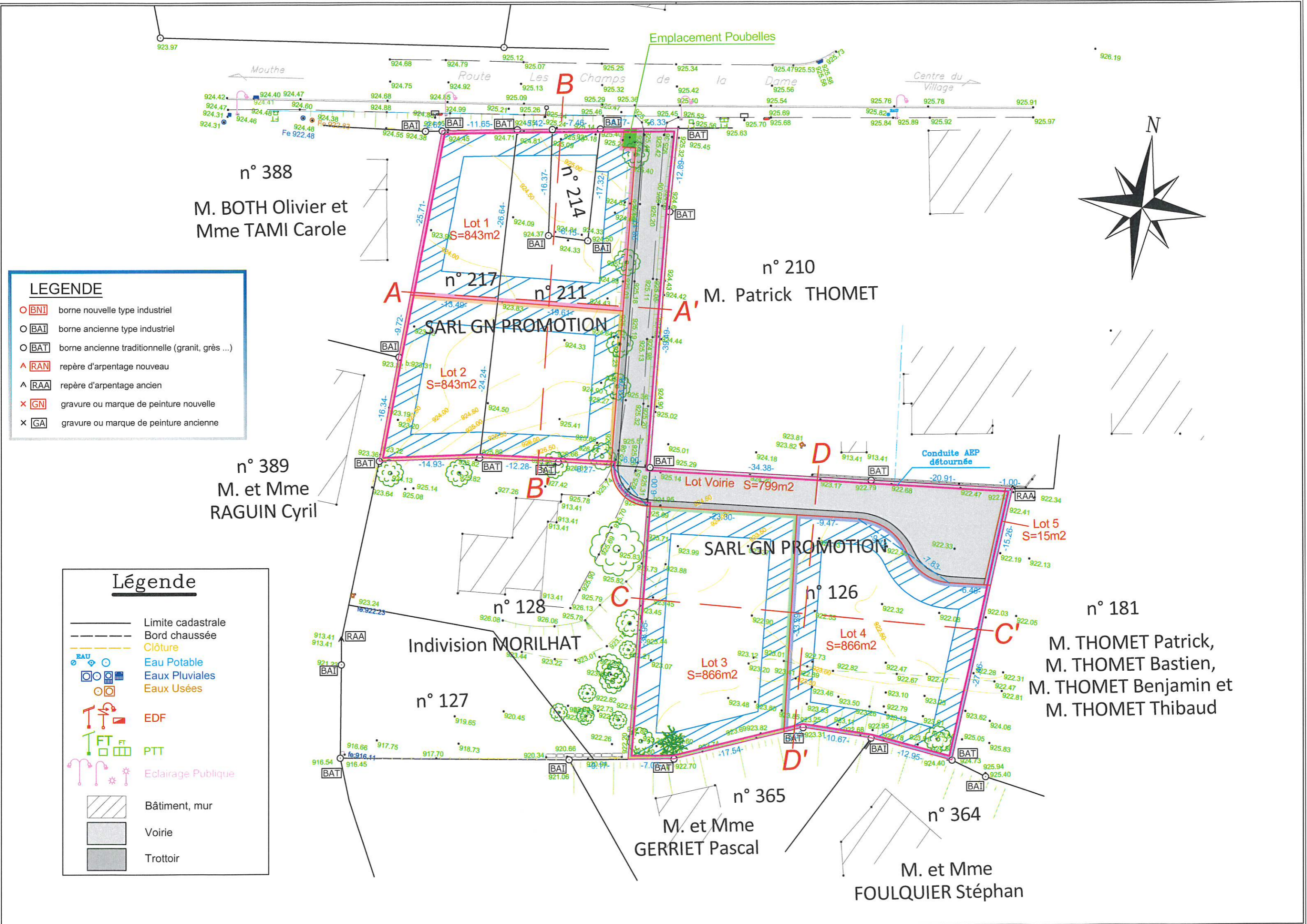

LEGENDE

- **BNI** borne nouvelle type industriel
- **BAI** borne ancienne type industriel
- **BAT** borne ancienne traditionnelle (granit, grès ...)
- ▲ **RAN** repère d'arpentage nouveau
- ▲ **RAA** repère d'arpentage ancien
- × **GN** gravure ou marque de peinture nouvelle
- × **GA** gravure ou marque de peinture ancienne

Légende

- Limite cadastrale
- - - Bord chaussée
- Clôture
- EAU Eau Potable
- ⊙ Eaux Pluviales
- ⊙ Eaux Usées
- EDF
- FT PTT
- Eclairage Public
- ▨ Bâtiment, mur
- Voirie
- Trottoir

n° 388
M. BOTH Olivier et
Mme TAMI Carole

n° 210
M. Patrick THOMET

n° 389
M. et Mme
RAGUIN Cyril

Indivision MORILHAT

n° 181
M. THOMET Patrick,
M. THOMET Bastien,
M. THOMET Benjamin et
M. THOMET Thibaud

n° 365
M. et Mme
GERRIET Pascal

n° 364
M. et Mme
FOULQUIER Stéphan

