







Légende

-  Borne nouvelle en résine
-  Borne ancienne en résine
-  Piquet en bois
-  Repère métallique
-  Borne ancienne en métal
-  Borne ancienne en granit
-  Borne ancienne en ciment
-  Pierre borne ancienne
-  Limite de propriété
-  Application graphique cadastrale
-  Limite de lieux-dits
-  Limite de sections
-  Limite de communes
-  Bord de chaussée
-  Regard et grille
-  Coffret E.D.F.
-  Poteau électrique
-  Poteau téléphonique
-  Clôture
-  Haie
-  Arbres (feuillus et conifères)
-  Projet
-  Alignement du domaine public

-  Partie lotie
-  Limite de zonage du PLU
-  Zone de recul de 3.00m par rapport au périmètre du lotissement
-  Zone de recul de 5.00m par rapport aux voies et espaces communs
-  Talus projeté en zone de remblais
-  Talus projeté en zone de déblais

Légende

-  Chaussée projetée
-  Accotement enherbé projeté

Nota :
Le présent plan de voirie est destiné au dépôt du permis d'aménager. Ce document ne peut en aucun cas servir de plan d'exécution pour quelque travaux que ce soit.

Nota :
Les limites entre lots ainsi que les numéros de lots sont donnés à titre indicatif.

n° 27
Commune de Métabief

n° 17
Les Copropriétaires

Zone U

Zone N

n° 20
Mme PAILLARD Simone (Usuf.)
Mme WESSEL Marièle (Npp)
Mme WENGER Nadine (Npp)
Mme JACQUET Isabelle (Npp)

Zone A

Dans le cas où les préconisations de l'étude géotechnique G2 AVP :
"5.1.3 Talutages en déblais" ne peuvent être respectées des ouvrages de soutènement provisoires seront à prévoir tels que définis dans l'article "5.1.4 Ouvrages de soutènement".

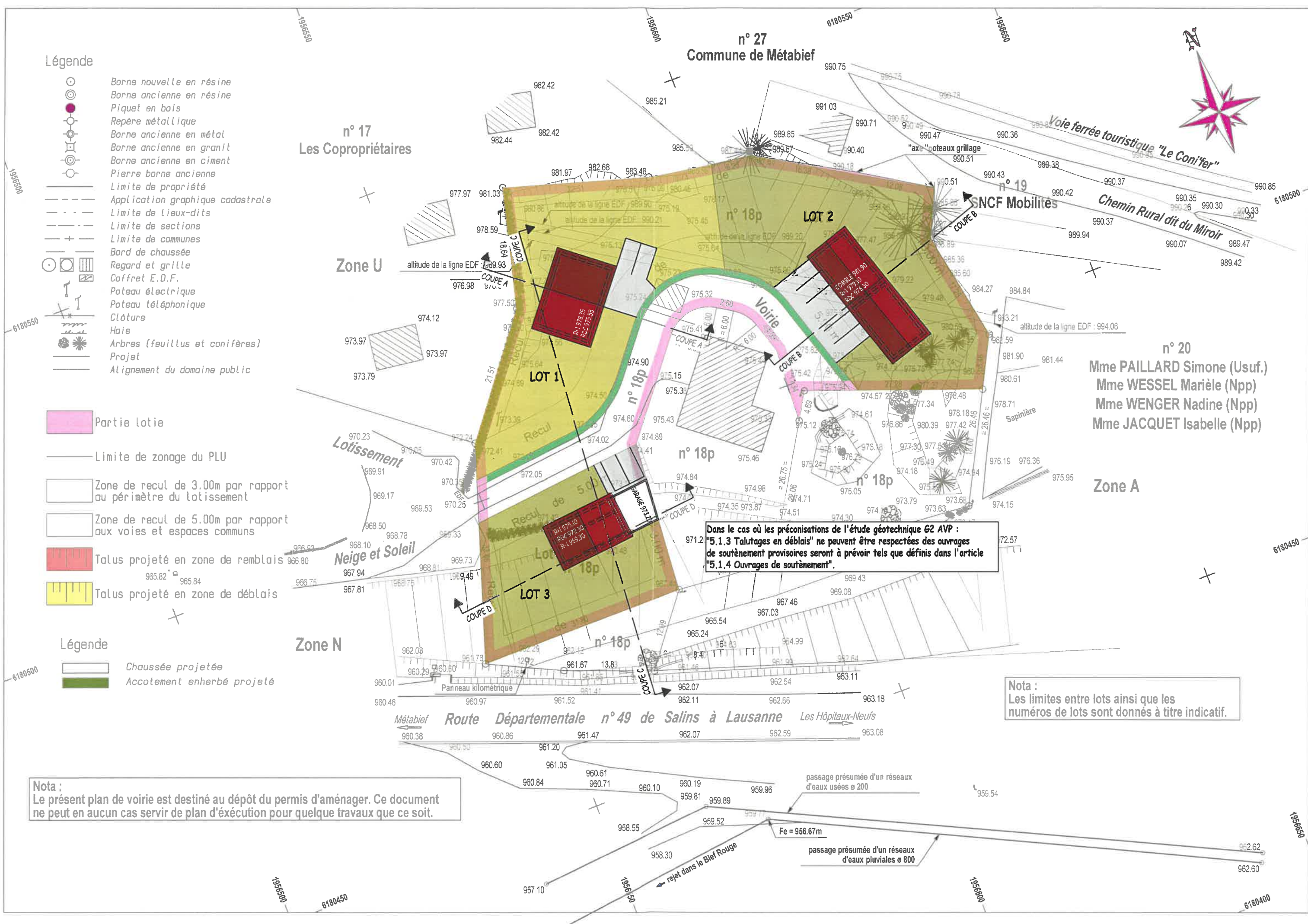

Métabief **Route Départementale n° 49 de Salins à Lausanne** Les Hôpitaux-Neufs

rejet dans le Bief Rouge

passage présumée d'un réseaux d'eaux usées ø 200

passage présumée d'un réseaux d'eaux pluviales ø 800

Fe = 956.67m

6180400

Département du DOUBS

PA 02538020 P 000 1

**Commune de
Métabief**



Section : AL

Lieudit : Le Miroir

Hypothèse d'implantation

PA9

Le lotisseur

**Aménagement d'un lotissement
dit "Le Miroir"**

SÀSU BBI

Echelle : 1/500

Nota : Système de coordonnées planimétriques
R.G.F. 93 zone cc47
Système de coordonnées altimétriques
N.G.F. (Altitudes normales)

Levé le 12 octobre 2018
Borné le 25 sept.2019 (pér.)
Dressé le 15 janvier 2021



SELARL Thomas PETITE
Géomètre-Expert DPLG
17 bis, rue du Docteur Grenier
25300 PONTARLIER
Tél. 03 81 39 02 37
Mail: thomaspetite.ge@orange.fr



Dossier : 8949-2

SARL PAILLARD ARCHI & CO

BOLE Céline - Architecte DPLG
BRUDER Pascal - Economiste de la construction
3, rue Edgar Faure - 25 300 PONTARLIER
Tél : 03 81 46 80 30
atelier@paillard-archi.fr
PAILLARD ARCHI & CO
Architecture et Economie de la Construction
Edgar Faure - 25300 PONTARLIER
Tél : 03 81 46 80 30 - 06 78 35 17 42
SARL au capital de 10 000 Euros
SIRET 825 216 153 00015

Dossier : 20-023