

# ROCHEJEAN

Section AB  
Lieudit "Village Ouest"

*Permis d'Aménager dit*

*"Bellevue"*

*par la SARL GN PROMOTION*

*Plan de Composition (PA4)*

n° 128 - superficie réelle: 20a 37ca

n° 211 - superficie réelle: 12a 05ca

n° 214 - superficie réelle: 1a 14ca

n° 217 - superficie réelle: 6a 88ca

n° 126 - superficie réelle: 21a 97ca

Systeme de coordonnées: LAMBERT93 CC47

Systeme altimétrique: N.G.F. (altitudes normales)

ECHELLE: 1/500e

Date: 10/05/2022

Levé: 20/07/2021



Dossier: 2021-111

Plan établi par Alain PREVALET



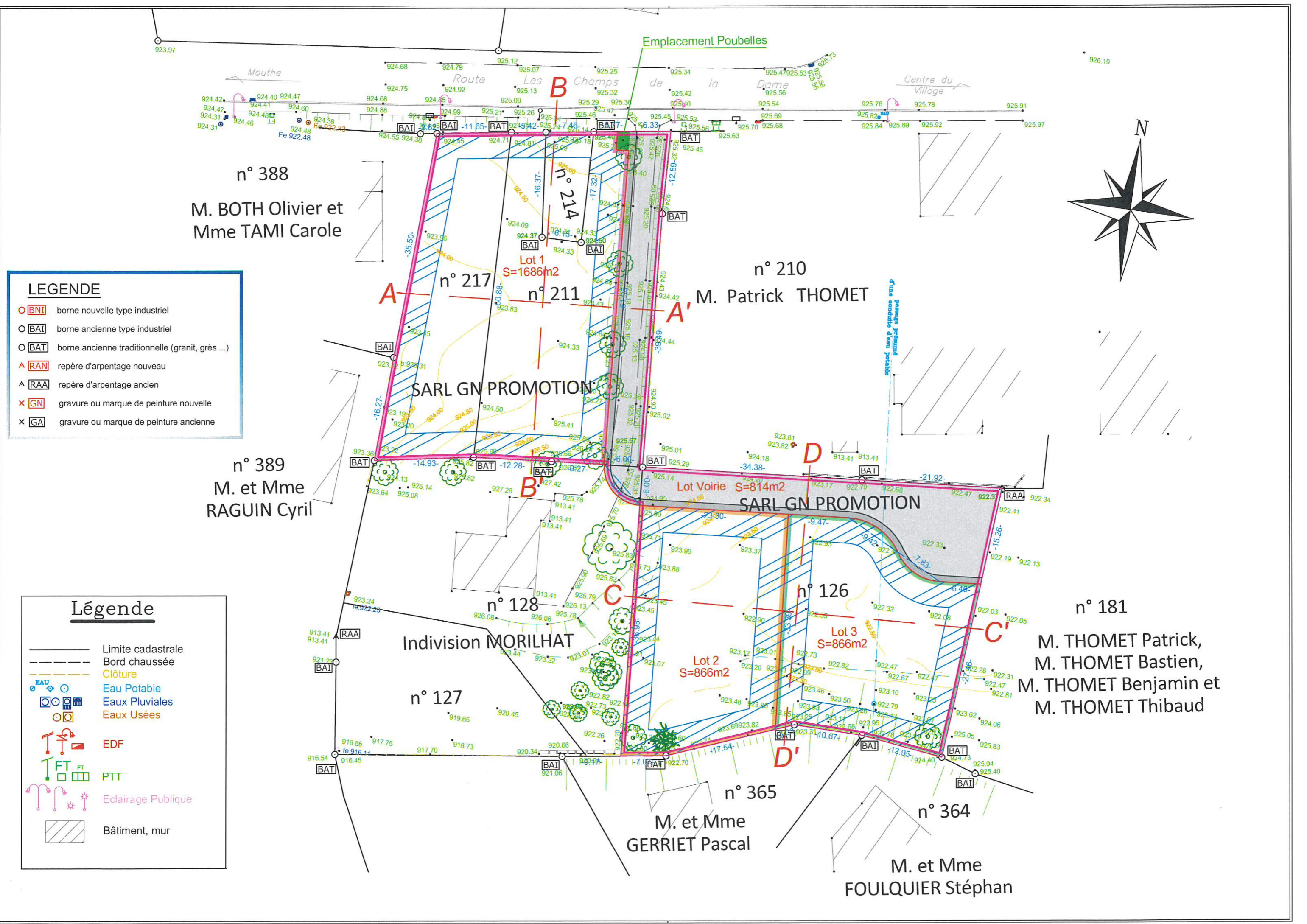

**LEGENDE**

- BNI borne nouvelle type industriel
- BAI borne ancienne type industriel
- BAT borne ancienne traditionnelle (granit, grès ...)
- ▲ RAN repère d'arpentage nouveau
- ▲ RAA repère d'arpentage ancien
- × GN gravure ou marque de peinture nouvelle
- × GA gravure ou marque de peinture ancienne

**Légende**

- Limite cadastrale
- - - Bord chaussée
- Clôture
- EAU Eau Potable
- EP Eaux Pluviales
- EU Eaux Usées
- EDF
- FT PTT
- Eclairage Publicque
- Bâtiment, mur

n° 388  
M. BOTH Olivier et  
Mme TAMI Carole

n° 210  
M. Patrick THOMET

n° 389  
M. et Mme  
RAGUIN Cyril

Indivision MORILHAT

n° 181  
M. THOMET Patrick,  
M. THOMET Bastien,  
M. THOMET Benjamin et  
M. THOMET Thibaud

n° 365  
M. et Mme  
GERRIET Pascal

n° 364  
M. et Mme  
FOULQUIER Stéphan

