Course ski-roues Classique*

LA SEIGNE Samedi 29 octobre 2016

Olympic Mont d'Or

13h 30	U14 M	3,800 km et D+**170 m**
13H32	U14 F	3,800 km et D+**170 m**
13H45	U16 M	3,800 km et D+**170 m**
13H47	U16 F	3,800 km et D+**170 m**
14H00	U18 - Senior M	5,400 km et D+**190 m**
14H02	U18 - Senior F	5,400 km et D+**190 m**

Départ la Seigne , arrivée Chalet Neuf
La route sera coupée à toute circulation de 13h 20 à 14h 30 .
Palmarès à l'issue de la course . Buvette , petite restauration sur place . Bourse aux skis.
Inscription sur le formulaire du site: http://olmontdor.jimdo.com/ avant le jeudi 27 octobre 19h
Licences FFS obligatoires , Tarif : 4 euros

- Matériel : ski-roues classiques lentes (roues noires) . **Casque et lunettes obligatoires.**

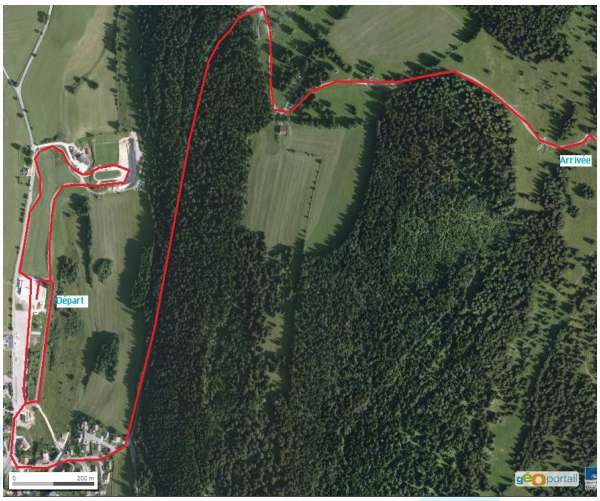

Olympic Mont d'Or • 46 rue de la Seigne • 25370 Les Hôpitaux-Vieux
Tél. : 06 70 03 31 97 • olympicmontdor@gmail.com • www.olmontdor.jimdo.com