HABITATS NATURELS

Milieux aquatiques

- Végétation immergée des rivières - CB : 24.4 - CH : 3260
- Eaux douces - CB : 22.1 - CH : NC
- Lits des rivières - CB : 24.1 - CH : NC
- Potametum natantis Soó 1927 - Herbier aquatique à Potamot nageant - CB : 22.421 - CH : NC
- Myriophyllo - Nupharetum lutei W.Koch 1926 - Herbier immergé à feuilles flottantes à Nénuphar jaune - CB : 22.4311 - CH : NC
- Lemnetum trisulcae Hartog 1963 - Végétation flottante libre à Lentille d'eau à trois lobes - CB : 22.13 - CH : 3150-2

Magnocariçaies

- Menyanthetum trifoliatae Soó 1938 - Radeau à Trèfle d'eau - CB : 54.59 - CH : NC
- Caricetum rostratae Rübel ex Osvald 1923 - Cariçaie à Laiche rostrée - CB : 53.2141 - CH : NC
- Caricetum paniculatae Wangerin ex von Rochow 1951 - Cariçaie à Laiche paniculée - CB : 53.216 - CH : NC
- Caricetum elatae W.Koch 1926 - Cariçaie à Laiche élevée - CB : 53.2151 - CH : NC
- Caricetum gracilis Almquist 1929 - Cariçaie à Laiche grêle - CB : 53.2121 - CH : NC
- Caricetum appropinquatae W.Koch ex Soó 1938 - Cariçaie à Laiche paradoxale - CB : 53.217 - CH : NC

Roselières

- Sparganietum erecti Roll 1938 - Roselière à Rubanier dressé - CB : 53.143 - CH : NC
- Typhetum latifoliae (Soó) Nowinski 1930 - Roselière à Massette à larges feuilles - CB : 53.13 - CH : NC
- Scirpetum lacustris Chouard ´924 - Roselière à Scirpe des lacs - CB : 53.12 - CH : NC
- Phragmitetum australis (Gams) Schmale 1939 - Roselière à Roseau commun - CB : 53.11 - CH : NC
- Equisetetum fluviatilis Steffen 1931 - Roselière à Prêle des fleuves - CB : 53.147 - CH : NC
- Hippuridetum vulgaris Rübel ´912 - Parvoroselière à Presse d'eau - CB : 52.149 - CH : NC

Mégaphorbiaies

- Epilobio hirsuti - Equisetetum telmateiae B.Foucault ex Royer et al. 2006 - Mégaphorbiaie à Épilobe hirsute et Grande prêle - CB : 37.1 - CH : 6430-1
- Petasitetum hybridi Oberd. 1949 emend. Kopecký 1969 - Mégaphorbiaie rivulaire montagnarde à Pétasite - CB : 37.714 - CH : 6430-3
- Aconito napelli - Filipenduletum ulmariae Gallandat 1982 - Mégaphorbiaie basiphile montagnarde à Aconit napel - CB : 37.1 - CH : 6430-2/NC
- sous-association polemonietosum caeruleae

Prairies et pelouses

- Euphorbio brittingeri - Trisetetum flavescentis B.Foucault 1986 - Prairie de fauche mésotrophe montagnarde - CB : 38.3 - CH : 6520-4
- be sous-association brometosum erecti
- te sous-association trollietosum europaei
- typ sous-association typicum
- Alchemillo monticolae - Brometum mollis Ferrez 2007 - Prairie de fauche eutrophe montagnarde - CB : 38.3 - CH : 6520-4
- Alchemillo monticolae - Cynosuretum cristati T. Müll. ex Görs 1968 - Prairie pâturée montagnarde eutrophe à Alchémille des montagnes - CB : 38.1 - CH : NC
- Lolio perennis - Cynosuretum cristati (Braun-Blanq. et de Leeuw) Tüxen 1937 - Prairie pâturée à Ray-grass et Crételle - CB : 38.111 - CH : NC
- Gentiano luteae - Cynosuretum cristati (B.Foucault et Gillet) Ferrez 2007 - Prairie pâturée mésotrophe à Gentiane jaune - CB : 38.1 - CH : NC
- Lolio perennis - Plantaginetum majoris Beger 1930 - Prairie surpiétinée à Paygrass et Grand plantain - CB : 38.1 - CH : NC
- Arrhenatheretalia elatioris Tüxen 1931 - CB : 38 - CH : NC
- Trollio europaei - Cirsietum rivularis (Kuhn) Oberd. 1957 - Prairie humide mésotrophe paratourbeuse à Cirse des ruisseaux et Trolle d'Europe - CB : 37.212 - CH : NC
- sous-association caricetosum paniculatae
- Mentho longifoliae - Juncetum inflexi Lohmeyer ex Oberd. 1957 - Prairie humide piétinée à Jonc arqué - CB : 37.24 - CH : NC
- Trollio europaei - Molinietum caeruleae Guinochet et Lemée 1950 nom. invers. propos. - Prairie humide paratourbeuse oligotrophe à Molinie et Cirse des ruisseaux - CB : 37.311 - CH : 6410-3
- sw sous-association swertietosum
- Gentiano vernae - Brometum erecti Kuhn 1937 - Pelouse mésophile montagnarde - CB : 34.322B - CH : 6210-5
- Sedo acris - Poetum alpinae Royer 1985 - Pelouse pionnière des dalles calcaires - CB : 34.114 - CH : 6110-2*

Marais

- Eriophoro vaginati - Vaccinietum uliginosi B.Foucault 1999 - Tourbière acide à Éricacées - CB : 51.1134 - CH : 7110-1*
- Sphagnetum magellanici Kästner et Flößner ex Steiner 1992 - Haut-marais à Sphaigne de Magellan - CB : 51.11 - CH : 7110-1*
- Scorpidio scorpioidis - Caricetum limosae Osvald 1923 - Végétation des gouilles à Laiche des bourbiers - CB : 54.541 - CH : 7140-1
- Caricetum davallianae (Dutoit) Görs 1963 - Bas-marais alcalin à Laiche de Davall - CB : 54.23 - CH : 7230-1
- Eriophoro gracilis - Caricetum lasiocarpae F.Vollmar ex H.Passarge 1964 - Bas-marais à Laiche à fruits poilus - CB : 54.511 - CH : 7140-1

Friches et ourlets

- Dauco caroti - Picridetum hieracioidis (Faber) Görs 1966 - Friche herbacée - CB : 87.1 - CH : NC
- Knautietum sylvaticae Oberd. 1971 - Ourlet hygrosciaphile à Knautie - CB : 34.42 - CH : NC
- Trifolion medii T.Müll. 1962 - Ourlet - CB : 34.42 - CH : NC
- Sambucetum ebuli Feldöly 1942 - Ourlet nitrophile à Sureau yèble - CB : 37.72 - CH : 6430-6
- Sileno dioicae - Urticetum dioicae Gillet in Ferrez et al. 2011 - Friche nitrophile à Orties et Compagnon rouge - CB : 37.72 - CH : 6430-7

Fourrés et fruticées

- Corvallario majalis - Coryletum avellanae Guinochet 1955 - Corylaie mésophile - CB : 31.8C - CH : NC
- Senecioni fuchsii - Sambucetum racemosi Oberd 1957 - Fourré des coupes forestières à Sureau à grappes - CB : 31.872 - CH : NC
- Epilobio angustifolii - Salicetum capreae Oberd. 1957 - Fourré des coupes forestières à Saule marsault - CB : 31.872 - CH : NC

Saulaies

- Salicetum pentandro - cinereae H.Passarge 1961 - Saulaie marécageuse à Saule cendré et Saule à cinq étamines - CB : 44.923 - CH : NC
- Salicetum elaeagno - purpureae Sill. 1933 - Saulaie à Saule pourpre - CB : 24.224 - CH : 3240-1

Forêts tourbeuses

- Sphagno girgensohnii - Piceetum abietis J.L.Rich. 1961 - Pessière hygroacidiphile à sphaignes - CB : 42.213 - CH : 91D0-4*
- Vaccinio uliginosi - Pinetum rotundatae Oberd. 1934 - Pineraie hygroacidiphile à Pin à crochet - CB : 44.A3 - CH : 91D0-3*

Autres forêts

- Horfelymo europae - Fagetum sylvaticae (Kuhn) Jahn 1972 - Hêtraie sapinière calcicole à Orge d'Europe - CB : 41.131 - CH : 9130-9
- Milio effusi - Fagetum sylvaticae Frehner 1963 - Hêtraie montagnarde acidicline - CB : 41.13 - CH : 9130-7
- Fraxino excelsioris - Aceretum pseudoplatani W.Koch ex Tüxen 1937 - Frênaie érablaie riveraine - CB : 44.32 - CH : 91E0-5*
- Alnenion glutinoso - incanae Oberd. 1953 - Ripisylve - CB : 44.3 - CH : 91E0*

Occupation du sol

- Prairies mésophiles - CB : 38 - CH : NC
- Clairières herbacées forestières - CB : 31.872 - CH : NC
- Plantations de Sapins, d'Épicéas et de Mélèzes européens - CB : 83.3111 - CH : NC
- Jardins - CB : 85.3 - CH : NC
- Jardins potagers de subsistance - CB : 85.32 - CH : NC
- Alignements d'arbres - CB : 84.1 - CH : NC
- Parcs urbains et grands jardins - CB : 85 - CH : NC
- Falaises continentales et rochers exposés - CB : 32 - CH : NC
- Villes, villages et sites industriels - CB : 86 - CH : NC
- Voies de chemins de fer, gares de triage et autres espaces ouverts - CB : 86.43 - CH : NC

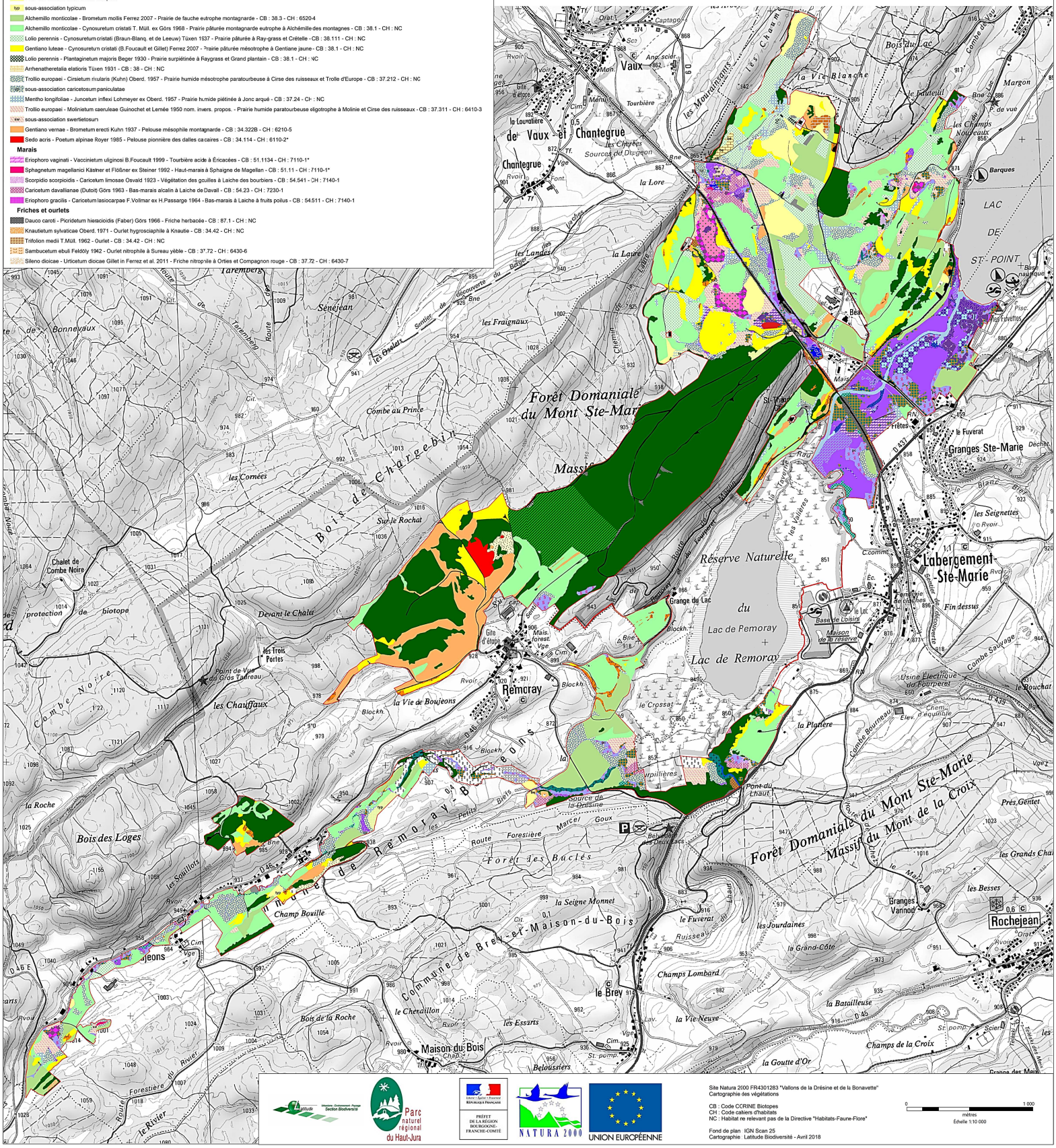

Parc naturel régional du Haut-Jura

PRÉFET DE LA RÉGION BOURGOGNE-FRANCHE-COMTÉ

NATURA 2000

UNION EUROPÉENNE

Site Natura 2000 FR4301283 "Vallons de la Drésine et de la Bonavette"
Cartographie des végétations

CB : Code CCRINE Biotopes
CH : Code cahiers d'habitats
NC : Habitat ne relevant pas de la Directive "Habitats-Faune-Flore"

Fond de plan IGN Scan 25
Cartographie : Latitude Biodiversité - Avril 2018

0 — 1 000 mètres
Échelle 1:10 000