

Mr Me René Casagrande  
1 chemin des frêtes  
25160 Labergement Sainte Marie

Labergement le 3 octobre 2014

REÇU LE  
- 3 OCT. 2014  
LABERGEMENT-S<sup>TE</sup>-MARIE

Mairie  
7 grande rue  
25160 Labergement Sainte Marie

Objet modification du POS

Madame,

Merci de prendre note de notre demande concernant le terrain attenant à notre maison - parcelles n° 54 - 253 et 254 section 294 C lieu dit Les Frêtes à Labergement Sainte Marie - actuellement non constructible.

Nous désirons que ces parcelles soient classées en zone constructible.

Dans l'attente de l'enquête publique, veuillez croire en nos salutations les meilleures.

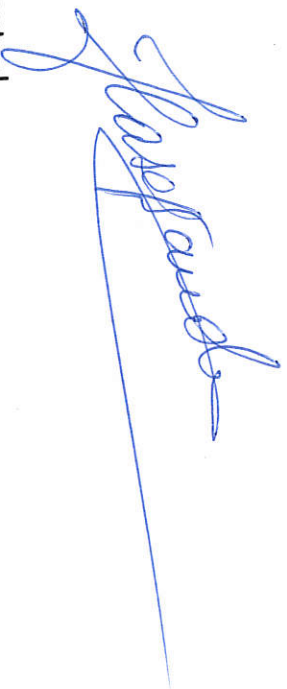

PJ photocopie plan cadastral

03 OCT. 2014

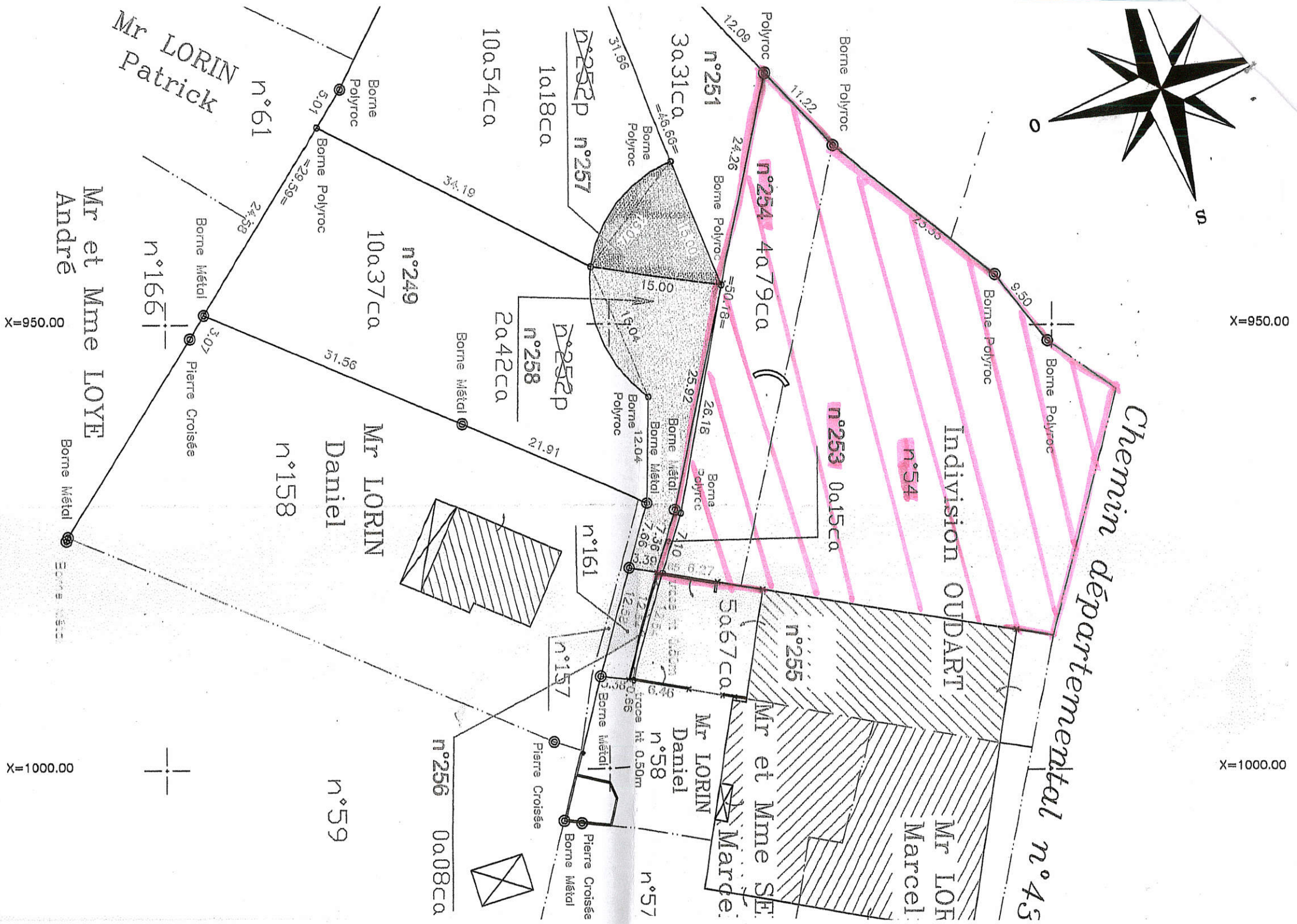
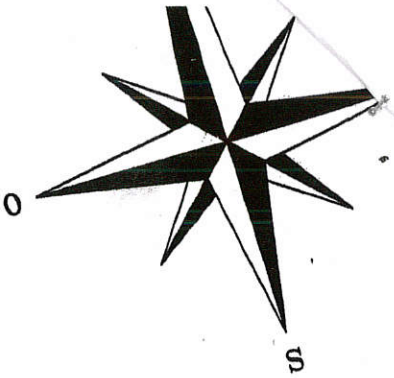

03 OCT. 2014

24/01/2015 Objet : Modification du POS

Monsieur Pollonghini Sacha, petit-fils de  
Madame Pollonghini Ginette, domicilié au 23 Route de  
la poste 25370 Les Hôpitaux-Neufs. Cette dernière  
est propriétaire des parcelles (actuellement non-constructible):

- Section ZB n°37, lieudit "le FUVERRAT et GRADOLE",  
42a, 10ca

- Section ZA n°13, lieudit "COURTE ROYE",  
78a. 30ca

- Section C n°66, lieudit "A LA PETITE SEIGNE",  
15a 80ca

Nous désirons que ces parcelles soient placées en  
zone constructible.

Bien Cordialement,

Sacha Pollonghini (+33 6 71 85 07 99)

Pollonghini



REÇU LE  
09 MARS 2015  
LABERGEMENT-STE-MARIE

Tél. 03 81 69 31 06 - Fax 03 81 69 73 94  
www.lerucherdes2lacs.fr - E-mail : lerucherdes2lacs@yahoofr  
SIRET 44929917100016 - APE 4638 B - N° TVA FR75449299171

A Labergement Sainte Marie, le 27 février 2015.



Monsieur le Maire,

Par cette lettre je vous confirme notre besoin d'agrandissement pour notre entreprise la Sarl JB GIRARD Apiculture (Le rucher des 2 Lacs) situé à LABERGEMENT SAINTE MARIE, lieu dit l'abbaye.

En effet pour pouvoir pérenniser notre activité, répondre aux normes en vigueur et accueillir notre clientèle dans les meilleures conditions, il s'avère indispensable et urgent d'agrandir de 200m2 environ notre bâtiment actuel.

Ceci nous permettra pour notre clientèle de disposer de toilettes doubles accessibles aux personnes en fauteuil roulant, d'avoir un magasin séparé de la partie production, et d'avoir une réserve nécessaire pour le stockage des emballages et des pots de Miel.

Je vous prie de recevoir Monsieur le Maire, mes sincères salutations.

Le gérant, Michael GIRARD.

SARL JB GIRARD Apiculture  
L'ABBAYE - 25160 LABERGEMENT STE MARIE  
Tél. 03 81 69 31 06  
Fax 03 81 69 73 94

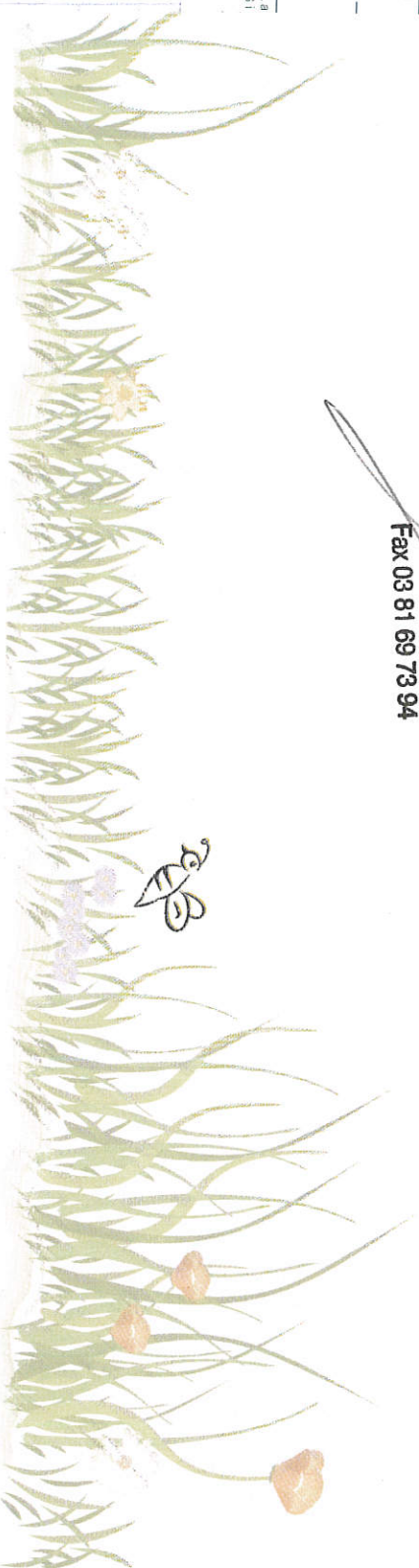
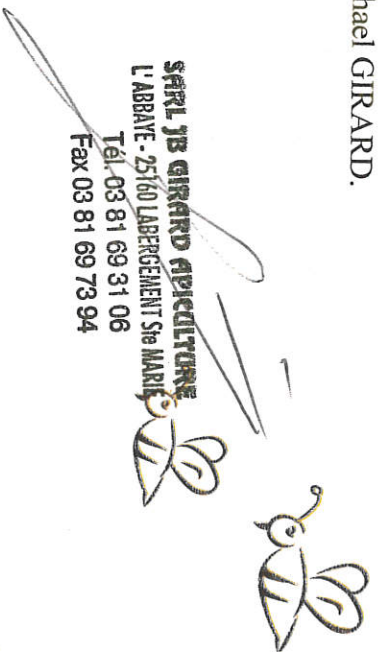

Cadres réservés à La Poste

L  
N  
P  
D  
X  
L  
159

Le 9 mars 2015

Le 29 juin 2015

Mr BERTHOD Jean-Charles  
et POINSOT Mélanie

4 Ter Chemin des Frères

25160 Labergement Sainte-Marie

06-72-10-93-97

Mairie de Labergement

REÇU

29 JUN 2015

LABERGEMENT-S<sup>T</sup>E-M

A Labergement Sainte-Marie

le 27 juin 2015,

Monsieur,

Par cette présente lettre et en prévision d'une éventuelle demande  
permis de construire d'une annexe, nous vous demandons que  
parcelle n° 266 soit constructible dans sa totalité.

Merci de bien vouloir étudier notre demande.

Sincères salutations.

Berthod

**LABERGEMENT SAINTE MARIE**

Lieudit : Au Grand coude

Section : 294 C

Echelle : 1/250e

Legende:

⊙ Borne ancienne

⊕ Repere nouveau

— Limite cadastrale

— Limite P.L.U



Dossier 08-079 le 20-09-2011

